COMMUNE DE WEILER LA-TOUR

Navette Contern

- ➔ Food Truck Festival
- ➔ Hassel (no stop)
- ➔ Syren
- ➔ Contern
- ➔ Syren
- ➔ Hassel
- ➔ Food Truck Festival

Non-stop +/- 30 minutes :

1er départ à WLT à 11h00, puis 11h30, 12h00, 12h30 etc.

Dernier départ le 13.05 : **21h30**

Dernier départ le 14.05 : **17h30**

Bus stop :

1 + 14: Arrêt Food Truck Festival

2: Arrêt WLT - Pekebierg

5: Arrêt Syren - Klappsbréck

6: Arrêt Syren - Nidderbaach

7: Arrêt Contern - Kräizgaass

8: Arrêt Contern - Birewee (2 directions)

9: Arrêt Contern - Kräizgaass

10: Arrêt Syren - Nidderbaach

11: Arrêt Syren - Rue de Hassel

12: Arrêt Hassel - Dielchen

13: Arrêt WLT - Pekebierg

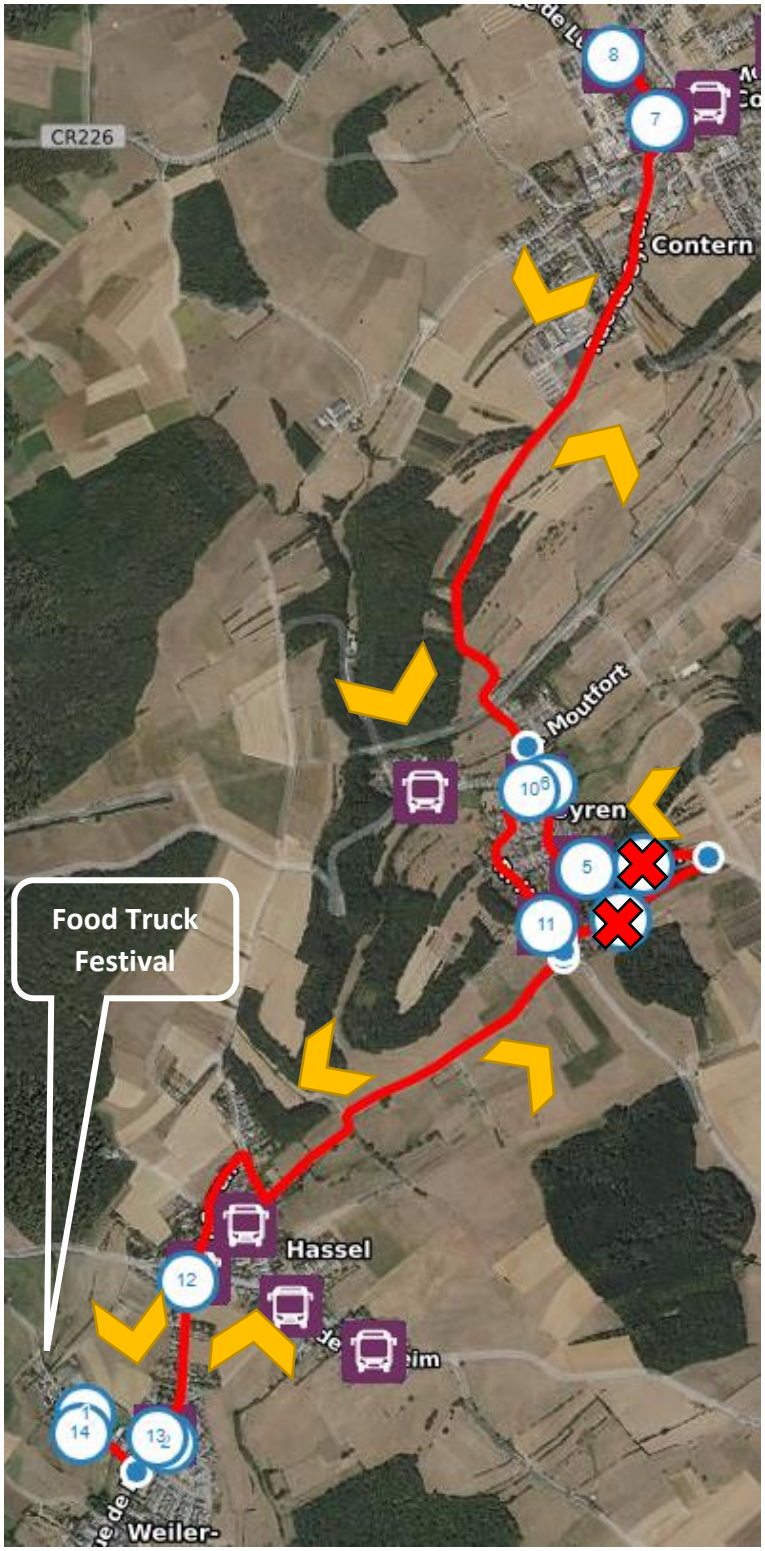

Contern

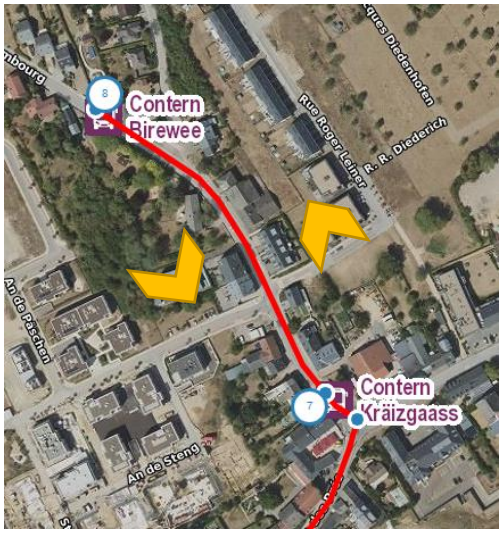
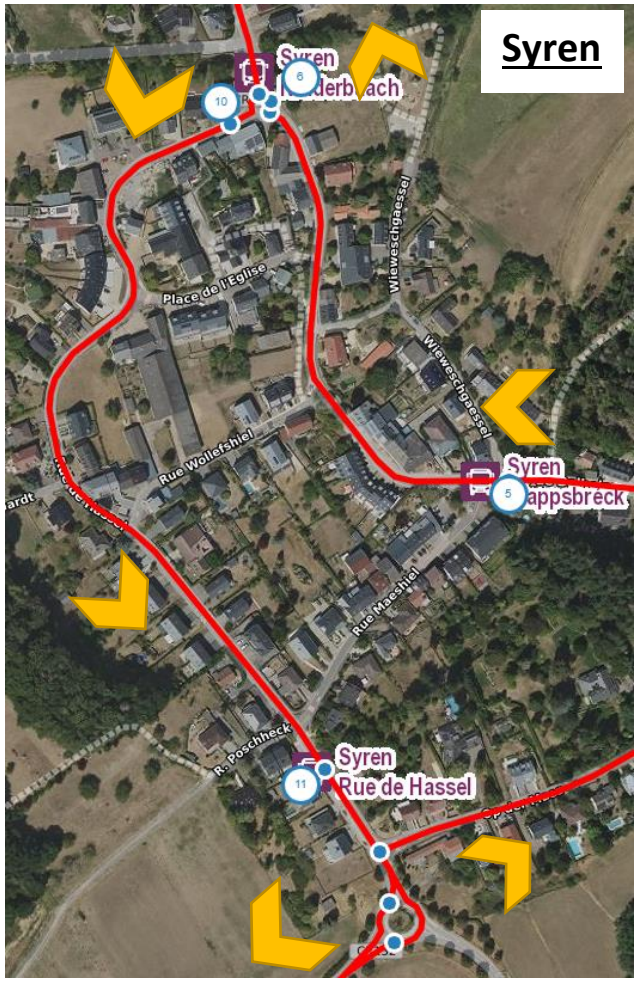
Syren